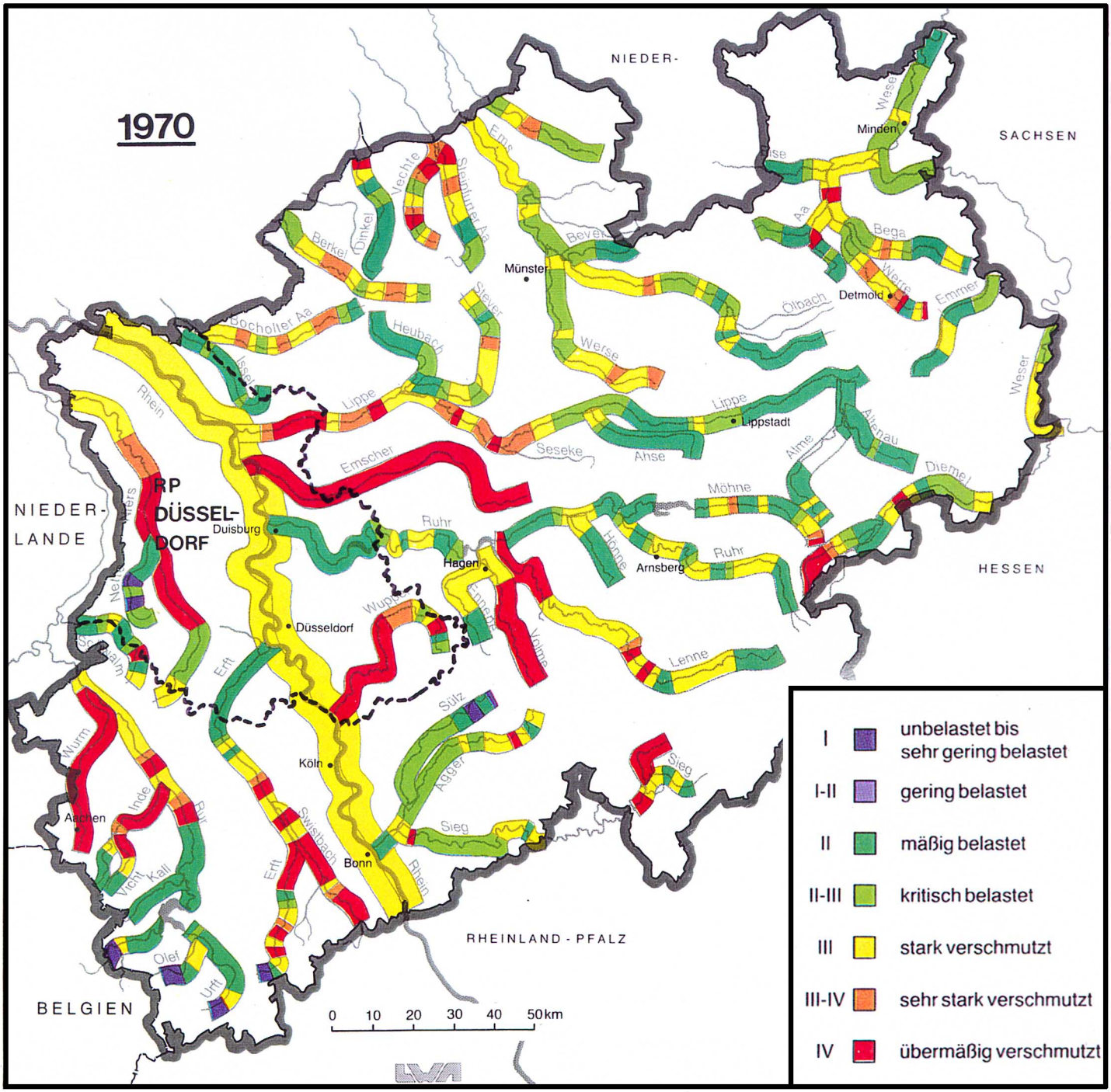
1970
NIEDER-
SACHSEN
NIEDER-
LANDE
HESSEN
RHEINLAND - PFALZ
BELGIEN
RP
DÜSSEL-
DORF
Minden
Münster
Detmold
Lippstadt
Duisburg
Hagen
Arnsberg
Düsseldorf
Köln
Aachen
Bonn
Weser
Ise
Aa
Bega
Werre
Emmer
Ölbach
Ems
Vechte
Steinfurter Aa
Berkel
Dinkel
Bever
Stever
Bocholter Aa
Heubach
Werse
Lippe
Rhein
Emscher
Seseke
Ahse
Alme
Altenau
Diemel
Möhne
Ruhr
Hönne
Wupper
Ennepe
Volme
Lenne
Erft
Sülz
Agger
Sieg
Wurm
Inde
Rur
Vicht
Kall
Swistbach
Olef
Urft
0 10 20 30 40 50 km
I unbelastet bis sehr gering belastet
I-II gering belastet
II mäßig belastet
II-III kritisch belastet
III stark verschmutzt
III-IV sehr stark verschmutzt
IV übermäßig verschmutzt